

Vacances été 2024  
Du 8 juillet au 2 août 2024

Viens te créer  
plein de souvenirs avec nous.

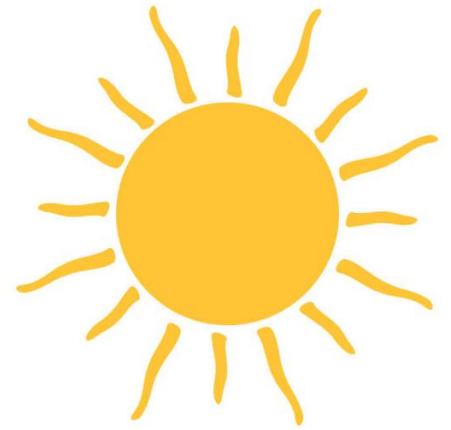

Découvre vite le programme de dingue qui t'attend



# Du 8 au 12 juillet 2024

## Sport

Initiation  
Karaté

Pêche aux  
étangs  
d'Hériménil

Jeux  
sportifs



Ateliers  
défis sport

Goûter  
des  
champions

Création de  
médailles  
olympiques

**Sortie : Piscine AQUALUN**

C'est l'éclate assurée



# Du 15 au 19 juillet 2024



## En avant Moussailons



Création  
d'une  
longue vue

Les pirates à  
l'attaque

Goûter des  
pirates



Réalisation  
d'un  
chapeau de  
pirate

Bâbord ou  
tribord

Grand  
jeu des  
pirates

**Sortie : Fraipertuis city**

## Viens t'amuser dans les manèges



# Du 22 au 26 juillet 2024

## L'époque médiéval



Réalisation  
d'épée

Epreuves  
de  
chevalier

Fabrication  
d'une armure  
de chevalier



Création  
d'un  
bouclier

Festoyons  
tous  
ensemble

**Sortie : Château de la vigne à Cirey**

## Un spectacle grandiose

# Du 29 juillet au 2 août 2024

## Les animaux de la forêt



Recherchons  
les animaux

Réalisation  
d'un écureuil  
en carton

Fabrication  
d'un Hibou  
rigolo

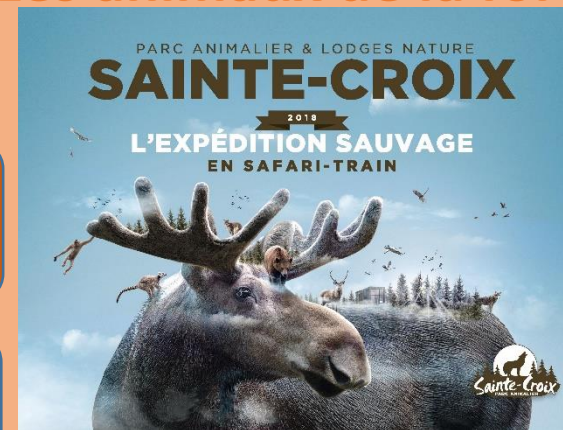

Création  
d'un  
Hérisson de  
la nature

Jeux sur les  
empreintes  
des  
animaux

**Sortie : Parc Saint Croix**

## 1h de petit train pour découvrir les animaux

# Vacances été 2024

**Les enfants accueillis :** A la maison pour tous, 27 rue du Stade à Hérimenil

Tous les enfants âgés de 3 à 16 ans, habitant Hérimenil, Rehainviller ou les autres communes.  
Les enfants doivent être scolarisés.

## **Les horaires :**

▶ Accueil des enfants de **8h30 à 12h00** et de **13h30 à 17h00**.

Nous proposons la restauration de midi sur place avec la prise en charge des enfants de **12h00 à 13h30**.

Une garderie, le matin de **7h30 à 8h30**, et le soir de **17h00 à 18h30**, complète ces horaires.

Le goûter, matin et après-midi, sera offert à chaque enfant.

## **Les tarifs :**

▶ Les montants sont fixés selon les tranches de revenus imposables : (revenu imposable/nombre de parts)

Habitants Hérimenil	Prix de la ½ journée	Prix de la journée	Prix à la semaine	Repas + garderie midi	Prix garderie à la ½ heure
> 7 081 €	5,60 €	10,80 €	<b>52,00 €</b>	5,66 €	0,92 €
7 081 à 11 360 €	5,90 €	11,40 €	<b>55,00 €</b>	5,71 €	1,07 €
< 11 360 €	6,20 €	12,00 €	<b>58,00 €</b>	5,77 €	1,22 €
EXTERIEURS	6,50 €	12,50 €	<b>61,00 €</b>	8.05 €	1,55 €

## **Les aides proposées :**

▶ Le montant de la **Prestation de Service** (3,93 €/jour) et l'**Aide aux Temps Libres CAF** (4 €/jour) sont déductibles des vacances scolaires.

▶ Le montant de la Prestation de Service CAF (3,93 €/jour ou 1,96 €/1/2 journée) est déductible des mercredis récréatifs.

**Les inscriptions se font uniquement à la semaine,**

**chaque inscription sera considérée comme ferme et définitive.**

### **Adresse administrative :**

**Salle polyvalente  
1, chemin du rapt  
54 300 HERIMENIL**

**09 63 60 56 75**

**07 78 41 17 00**

**clsh-herimenil@orange.fr**

# FICHE D'INSCRIPTION

## A RENDRE POUR LE VENDREDI 24 JUIN 2024

Je soussigné(e) \_\_\_\_\_

Responsable de l'enfant : \_\_\_\_\_

Tel : \_\_\_\_\_

Adresse : \_\_\_\_\_

⇒ Souhaite inscrire mon enfant la(es) semaine(s) suivante(s) :

	Lundi 29/7	Mardi 30/7	Mercredi 31/7	Jeudi 1/8	Vendredi 2/8
<input type="checkbox"/> SEMAINE 4	Garderie matin <input type="checkbox"/> Journée <input type="checkbox"/> Cantine <input type="checkbox"/> Garderie soir <input type="checkbox"/>	Garderie matin <input type="checkbox"/> Journée <input type="checkbox"/> Cantine <input type="checkbox"/> Garderie soir <input type="checkbox"/>	Garderie matin <input type="checkbox"/> Journée <input type="checkbox"/> Cantine <input type="checkbox"/> Garderie soir <input type="checkbox"/>	Garderie matin <input type="checkbox"/> Journée <input type="checkbox"/> Pique-nique <input type="checkbox"/> Garderie soir <input type="checkbox"/>	Garderie matin <input type="checkbox"/> Journée <input type="checkbox"/> Cantine <input type="checkbox"/> Garderie soir <input type="checkbox"/>

	Lundi 22/7	Mardi 23/7	Mercredi 24/7	Jeudi 25/7	Vendredi 26/7
<input type="checkbox"/> SEMAINE 3	Garderie matin <input type="checkbox"/> Journée <input type="checkbox"/> Cantine <input type="checkbox"/> Garderie soir <input type="checkbox"/>	Garderie matin <input type="checkbox"/> Journée <input type="checkbox"/> Cantine <input type="checkbox"/> Garderie soir <input type="checkbox"/>	Garderie matin <input type="checkbox"/> Journée <input type="checkbox"/> Cantine <input type="checkbox"/> Garderie soir <input type="checkbox"/>	Garderie matin <input type="checkbox"/> Journée <input type="checkbox"/> Pique-nique <input type="checkbox"/> Garderie soir <input type="checkbox"/>	Garderie matin <input type="checkbox"/> Journée <input type="checkbox"/> Cantine <input type="checkbox"/> Garderie soir <input type="checkbox"/>

	Lundi 15/7	Mardi 16/7	Mercredi 17/7	Jeudi 18/7	Vendredi 19/7
<input type="checkbox"/> SEMAINE 2	Garderie matin <input type="checkbox"/> Journée <input type="checkbox"/> Cantine <input type="checkbox"/> Garderie soir <input type="checkbox"/>	Garderie matin <input type="checkbox"/> Journée <input type="checkbox"/> Cantine <input type="checkbox"/> Garderie soir <input type="checkbox"/>	Garderie matin <input type="checkbox"/> Journée <input type="checkbox"/> Cantine <input type="checkbox"/> Garderie soir <input type="checkbox"/>	Garderie matin <input type="checkbox"/> Journée <input type="checkbox"/> Pique-nique <input type="checkbox"/> Garderie soir <input type="checkbox"/>	Garderie matin <input type="checkbox"/> Journée <input type="checkbox"/> Cantine <input type="checkbox"/> Garderie soir <input type="checkbox"/>

	Lundi 8/7	Mardi 9/7	Mercredi 10/7	Jeudi 11/7	Vendredi 12/7
<input type="checkbox"/> SEMAINE 1	Garderie matin <input type="checkbox"/> Journée <input type="checkbox"/> Cantine <input type="checkbox"/> Garderie soir <input type="checkbox"/>	Garderie matin <input type="checkbox"/> Journée <input type="checkbox"/> Cantine <input type="checkbox"/> Garderie soir <input type="checkbox"/>	Garderie matin <input type="checkbox"/> Journée <input type="checkbox"/> Cantine <input type="checkbox"/> Garderie soir <input type="checkbox"/>	Garderie matin <input type="checkbox"/> Journée <input type="checkbox"/> Pique-nique <input type="checkbox"/> Garderie soir <input type="checkbox"/>	Garderie matin <input type="checkbox"/> Journée <input type="checkbox"/> Cantine <input type="checkbox"/> Garderie soir <input type="checkbox"/>

Signature du responsable légal :

Inscriptions à la semaine, fermes et définitives.